

CEIP FERNÁN GONZÁLEZ

JORNADA DE PUERTAS ABIERTAS

EDUCACIÓN INFANTIL

CURSO 25-26

Información proceso de admisión

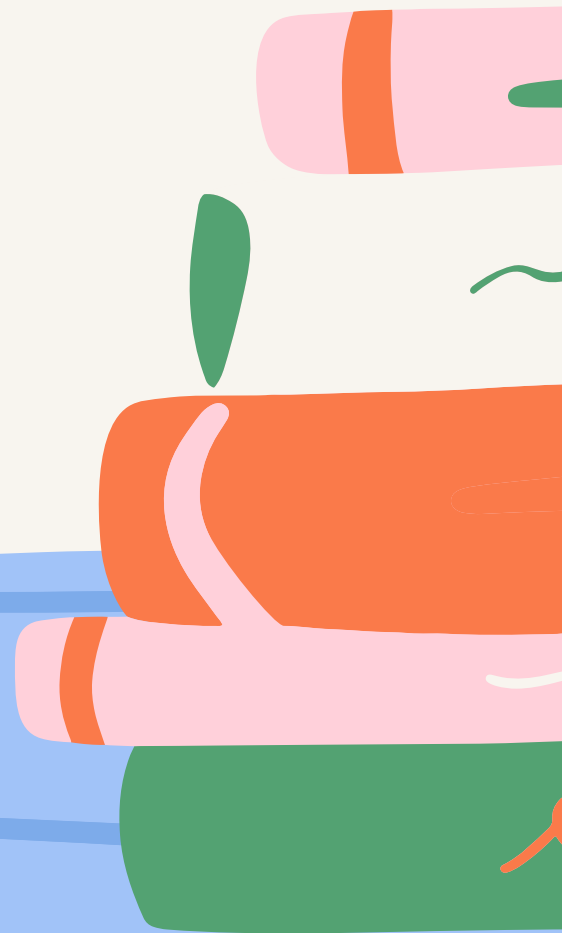



¡BIENVENIDOS!



HORARIOS

- MADRUGADORES: 7:30-9:00 (cierre de puertas 8:45)
- ACTIVIDADES LECTIVAS: 9:00-14:00
- COMEDOR: 14:00-16:00
- ACTIVIDADES EXTRAESCOLARES: 16:00-19:00
- SECRETARÍA: Lunes de 11 a 12h., martes, jueves y viernes de 9 a 10h. y miércoles de 12:30 a 14h.
- EQUIPO DIRECTIVO: CITA PREVIA LOS LUNES Y JUEVES



EDUCACIÓN INFANTIL

CEIP FERNÁN GONZÁLEZ

"Hay cosas que todos tenemos que aprender, pero no hay ninguna razón para que todos las aprendamos de la misma manera"

¡ELLOS SON LOS PROTAGONISTAS!

ALUMNO

METODOLOGÍAS INTERACTIVAS

PLAN ÉXITO LECTOR

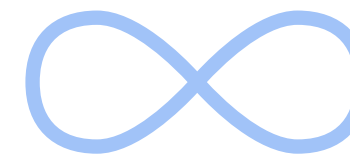

INCLUSIÓN EDUCATIVA Y APOYO CLAS

APRENDIZAJE BASADO EN PROYECTOS

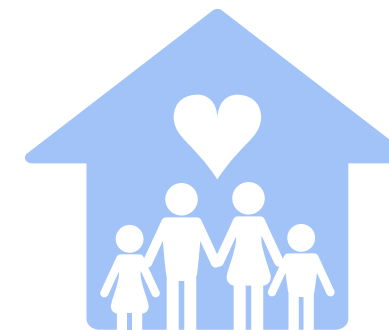

APRENDIZAJE EN FAMILIA

ABN

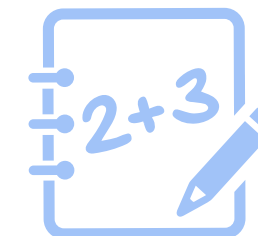

MATEMÁTICAS MANIPULATIVAS

INTELIGENCIA EMOCIONAL



"sólo se aprende aquello que se ama"

SELLO VIDA SALUDABLE

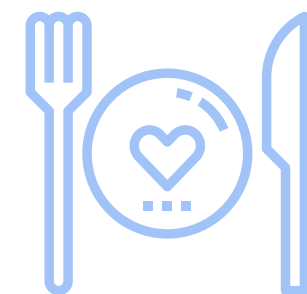

"EL JUEGO ES EL TRABAJO DE LA INFANCIA"

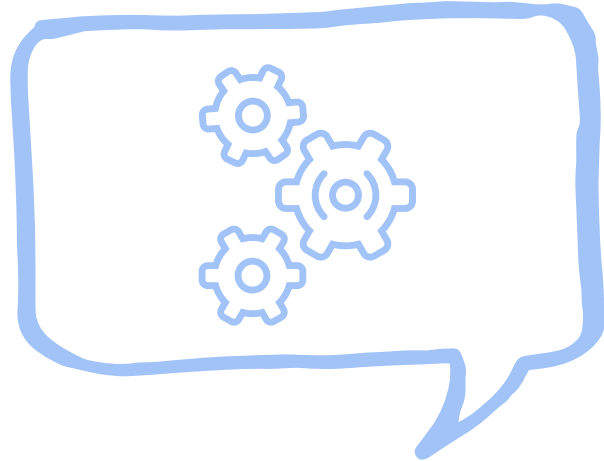

APRENDIZAJE COOPERATIVO

JUNTOS PODEMOS LLEGAR A LO MÁS ALTO

INTELIGENCIAS MÚLTIPLES



EDUCACIÓN PARA EL DESARROLLO





ASPECTOS IMPORTANTES

- Las familias esperan detrás de la **línea amarilla** en las entradas y salidas.
- Autonomía en el control de esfínteres. Las familias acuden al centro si el alumno necesita un cambio de ropa.
- No se administran medicamentos.
- Calzado cómodo con velcro.
- Acudir a la reunión de inicio de curso para ampliar información .

NUESTRAS CLASES



Suelo radiante, cuarto de baño en el aula,
patio interior.

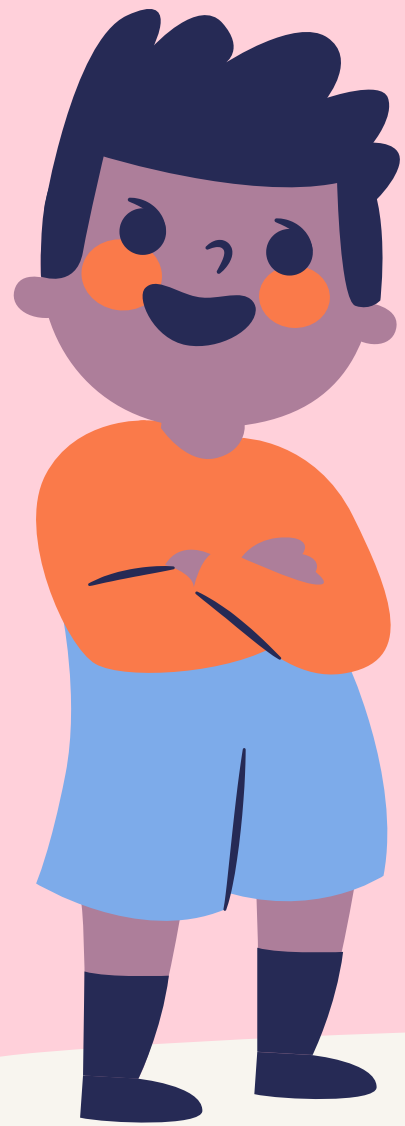

SERVICIO DE COMEDOR



Acompañar a la matrícula certificado de trabajo de los padres.

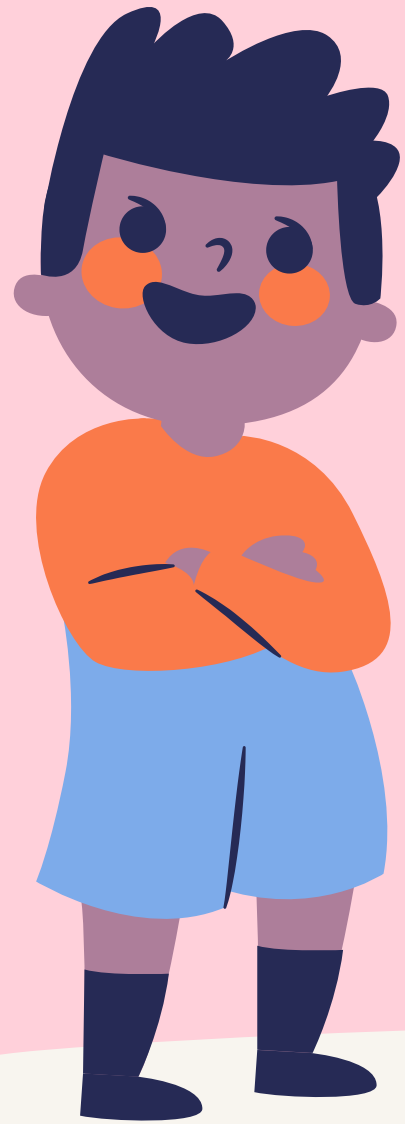

ESPECIALIDADES QUE SE OFRECEN



- Inglés.
- Psicomotricidad.
- Religión.
- Música.
- Sesiones TIC.
- Otras metodologías: Sello Centro de Vida Saludable (huerto, almuerzo saludable, actividades físicas,...) ABN, Nivel 3 CoDiCeTIC.
- Apoyo CLAS
- PCT_Inclusión Educativa.

Este centro no es bilingüe.

FECHAS IMPORTANTES

Gestión de la Admisión

- **Presentación solicitudes:** del 14 al 31 de marzo.
* Rellenar los centros en orden de preferencia, mínimo 5. Se entrega **solo en el primer centro elegido.**
 - **Listado provisional:** 12 de mayo.
 - **Reclamaciones en el centro:** 13 de mayo al 19 de mayo.
 - **Listado de adjudicación:** 24 de junio.
 - **Matriculación:** 24 al 30 de junio en el centro adjudicado.
- Si no matricula el tutor, deberá acompañar una autorización firmada la persona que entrega la matrícula con la fotocopia del DNI.

*SI SE PRODUJERAN CAMBIOS EN LAS FECHAS, SE MODIFICARÁ UNA VEZ NOTIFICADO AL CENTRO.



¿MÁS INFORMACIÓN?

Toda la información está disponible
en la página web del centro e Instagram
(ceip.fernan_gonzalez)



Web

cpfernangonzalez.centros.educa.jcyl.es

Teléfono

947 54 62 82

Correo

09000161@educa.jcyl.es